



Inserir Novos Logradouros Atualização Cadastral

O objetivo desta funcionalidade é permitir ao usuário inserir logradouros na base do GSAN, sendo necessário que existam novos logradouros cadastrados no ambiente pré-gsan.

A funcionalidade pode ser acessada no caminho [Gsan](#) > [Cadastro](#) > [Atualização Cadastral Dispositivo Móvel](#) > Inserir Novos Logradouros Atualização Cadastral.

O usuário seleciona os novos Logradouros cadastrados, sendo obrigado a informar os seguintes campos:

- Empresa: Campo Obrigatório - Caso a empresa seja informada pesquisa as localidades liberadas da empresa e habilita o campo localidade;
- Localidades: Campo obrigatório - Para cada logradouro pesquisado o sistema exibe checkbox, tipo, titulo, Nome, município e os bairros. Para cada logradouro listado o usuário pode realizar as seguintes operações:
 - Atualizar – Atualizar Logradouro;
 - Consultar (contem o link no nome do logradouro);
 - Substituir – Substituir Logradouro;
 - Cancelar – Sai da funcionalidade, redirecionando o usuário ao menu principal;
 - Desfazer – Limpa todas as informações do formulário.

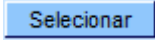
Informe os campos “Empresa” e “Localidade”, obrigatoriamente, e clique no botão .

Atualiza Logradouro

- O sistema verifica se existe algum Logradouro selecionado. Caso exista logradouro com o campo substituir logradouro informado, será substituído Logradouro do Imóvel Atualização Cadastral.
- Caso exista logradouros com o “checkbox de atualização selecionada”, o sistema Insere o Logradouro.

Manter Logradouro

- O sistema exibe os dados do Logradouro, possibilitando ao usuário editar os dados selecionados para atualização. Caso o Logradouro já tenha sido inserido no GSAN ou substituído, o sistema desabilita a opção de Manter Logradouro.

Substituir Logradouro

- O usuário pode pesquisar por logradouros e verifica se o logradouro já esta cadastrado no gsan. Caso o usuário selecione um logradouro na pesquisa, o mesmo deve substituir o logradouro informado no pré-gsan. Desabilita o link “Manter Logradouro”, desabilitando o checkbox de atualizar o logradouro. Caso o Logradouro já tenha sido inserido no GSAN ou substituído, o sistema desabilita a opção de Substituir Logradouro.

Fluxos de Exceção

- Caso não tenha nenhum Logradouro selecionado e não exista nenhum logradouro para substituir o sistema exibe a mensagem “É obrigatório informar pelo menos um logradouro, para atualizar ou para substituir.”.

Gsan -> Cadastro -> Atualizacao Cadastral Dispositivo Movel -> Inserir Novos Logradouros Atualizacao Cadastral

Incluir Novo Logradouro - Atualização Cadastral

Para adicionar um logradouro, informe os dados abaixo:

Empresa.*

Localidade.*  

Novos Logradouros						
Todos	Substituir Logradouro	Tipo	Título	Nome	Bairro	Município
<input type="button" value="Desfazer"/>	<input type="button" value="Cancelar"/>				<input type="button" value="Imprimir"/>	<input type="button" value="Atualizar"/>

Após a seleção, com base nos parâmetros informados, o sistema exibe a tela abaixo:

Gsan -> Cadastro -> Atualização Cadastral Dispositivo Móvel -> Inserir Novos Logradouros Atualização Cadastral

Incluir Novo Logradouro - Atualização Cadastral

Para adicionar um logradouro, informe os dados abaixo:

Empresa:* CIFRA

Localidade:* 213 MATRIZ DA LUZ

Selecionar

Novos Logradouros						
Todos	Imóveis	Tipo	Título	Nome	Bairro	Município
<input type="checkbox"/>		ENTRADA		<u>RUA GENIPAPO</u>	MATRIZ DA LUZ	SAO LOURENCO DA MATA
<input type="checkbox"/>		PARALELA		<u>PADRE JESUITA</u>	MATRIZ DA LUZ	SAO LOURENCO DA MATA
<input type="checkbox"/>		PARALELA		<u>RUA PADRE JESUITA</u>	MATRIZ DA LUZ TIUMA	SAO LOURENCO DA MATA
<input type="checkbox"/>		RUA	SANTO	<u>ANTONIO</u>	MATRIZ DA LUZ	SAO LOURENCO DA MATA
<input type="checkbox"/>		RUA	SANTO	<u>ANTONIO</u>	MATRIZ DA LUZ	SAO LOURENCO DA MATA
<input type="checkbox"/>		RUA		<u>BELA VISTA</u>	MATRIZ DA LUZ	SAO LOURENCO DA MATA
<input type="checkbox"/>		RUA		<u>DAS PEDREIRAS</u>	MATRIZ DA LUZ	SAO LOURENCO DA MATA
<input type="checkbox"/>		RUA	NOSSA SENHORA	<u>DE FATIMA</u>	MATRIZ DA LUZ	SAO LOURENCO DA MATA
<input type="checkbox"/>		RUA		<u>NOSSA SENHORA DA CONCEICAO</u>	MATRIZ DA LUZ	SAO LOURENCO DA MATA
<input type="checkbox"/>		RUA		<u>PADRE JESUITA</u>	MATRIZ DA LUZ	SAO LOURENCO DA MATA
<input type="checkbox"/>		RUA		<u>PADRE JESUITA</u>	MATRIZ DA LUZ	SAO LOURENCO DA MATA
<input type="checkbox"/>		RUA		<u>PADRE JESUITA</u>	MATRIZ DA LUZ	SAO LOURENCO DA MATA
<input type="checkbox"/>		RUA		<u>PADRE JESUITA</u>	MATRIZ DA LUZ	SAO LOURENCO DA MATA
<input type="checkbox"/>		RUA		<u>PADRE JESUITA</u>	MATRIZ DA LUZ	SAO LOURENCO DA MATA
<input type="checkbox"/>		RUA		<u>PADRE JESUITA</u>	MATRIZ DA LUZ	SAO LOURENCO DA MATA
<input type="checkbox"/>		RUA		<u>PADRE JESUITA</u>	MATRIZ DA LUZ	SAO LOURENCO DA MATA
<input type="checkbox"/>		RUA		<u>PADRE JESUITA</u>	MATRIZ DA LUZ	SAO LOURENCO DA MATA
<input type="checkbox"/>		RUA		<u>PARE JRSUITA</u>	MATRIZ DA LUZ	SAO LOURENCO DA MATA
<input type="checkbox"/>		RUA		<u>RUA DA BAIXINHA</u>	MATRIZ DA LUZ	SAO LOURENCO DA MATA
<input type="checkbox"/>		RUA		<u>RUA DO CAMPO</u>	MATRIZ DA LUZ	SAO LOURENCO DA MATA
<input type="checkbox"/>		RUA	SANTA	<u>RUA NOSSA SENHORA DA CONCEICAO</u>	MATRIZ DA LUZ	SAO LOURENCO DA MATA
<input type="checkbox"/>		RUA		<u>RUA PADRE JESUITA</u>	MATRIZ DA LUZ	SAO LOURENCO DA MATA
<input type="checkbox"/>		RUA		<u>RUA SANTA TEREZINHA</u>	MATRIZ DA LUZ	SAO LOURENCO DA MATA
<input type="checkbox"/>		RUA		<u>1TVCOELHO MUNIZ</u>	MATRIZ DA LUZ	SAO LOURENCO DA MATA
<input type="checkbox"/>		TRAVESSA		<u>NOSSA SENHORA DE FATIMA</u>	MATRIZ DA LUZ	SAO LOURENCO DA MATA
<input type="checkbox"/>		TRAVESSA		<u>1TV COELHO MUNIZ</u>	MATRIZ DA LUZ	SAO LOURENCO DA MATA
<input type="checkbox"/>		TRAVESSA	PADRE	<u>1TV PADRE JESUITA</u>	MATRIZ DA LUZ	SAO LOURENCO DA MATA
<input type="checkbox"/>		TRAVESSA		<u>1TV PADRE JESUITA</u>	MATRIZ DA LUZ	SAO LOURENCO DA MATA
<input type="checkbox"/>		TRAVESSA		<u>1TVCOELHO MUNIZ</u>	MATRIZ DA LUZ	SAO LOURENCO DA MATA
<input type="checkbox"/>		TRAVESSA		<u>1TVPADRE JESUITA</u>	MATRIZ DA LUZ	SAO LOURENCO DA MATA
<input type="checkbox"/>		TRAVESSA		<u>2 TV SAO JOAO</u>	MATRIZ DA LUZ	SAO LOURENCO DA MATA
<input type="checkbox"/>		TRAVESSA		<u>4TV SANTA TEREZINHA</u>	MATRIZ DA LUZ	SAO LOURENCO DA MATA
<input type="checkbox"/>		TRAVESSA		<u>4TVSANTA TEREZINHA</u>	MATRIZ DA LUZ CHA DA TABUA LOTEAMENTO BELA VISTA	SAO LOURENCO DA MATA

Desfazer



Cancelar

Substituir Logradouros

Imprimir

Atualizar

Preenchimento dos campos

Campo	Orientações para Preenchimento
Empresa(*)	Campo obrigatório - Informe a empresa, selecionando uma das opções disponibilizadas pelo sistema.
Localidade(*)	Campo obrigatório - Informe o código da localidade, ou clique no botão  para selecionar a localidade desejada. O nome será exibido no campo ao lado. Para apagar o conteúdo do campo, clique no botão  ao lado do campo em exibição.

Ao clicar no botão , tela “Incluir Novo Logradouro - Atualização Cadastral” (acima), o sistema exibe a tela popup contendo os imóveis que estão associados:

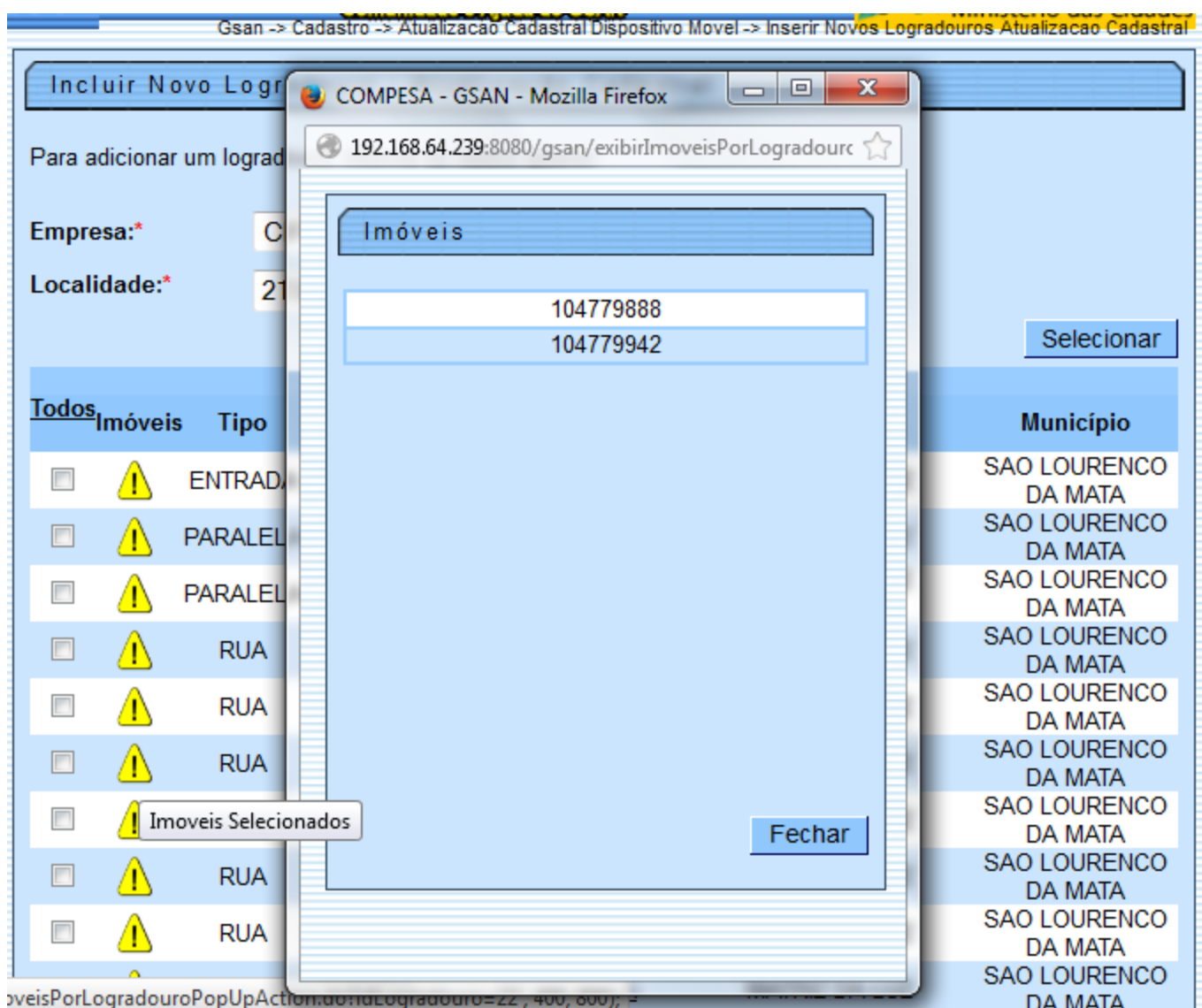

Ao clicar no hiperlink do campo “Nome”, tela “Incluir Novo Logradouro - Atualização Cadastral” (acima), o sistema exibe o popup, “Atualizar Novo Logradouro - Atualização Cadastral”, contendo os dados para complementação de informação e atualização, e, em seguida, clique no botão

Atualizar

Atualizar Novo Logradouro - Atualização Cadastral

Para atualizar um novo logradouro, informe os dados abaixo:

Ajuda

Tipo:*

ENTRADA

Título:

Nome:*

RUA GENIPAPO

Nome Popular:

Loteamento:

Município:*

1370

SAO LOURENCO DA MATA

Bairro(s):*

Adicionar

Bairro

MATRIZ DA LUZ

CEP(s):*

Adicionar

Logradouro	Bairro	Município	UF	CEP
<div></div> <div>RUA GENIPAPO</div>		SAO LOURENCO DA MATA	PERNAMBUCO	54749-000

* Campos obrigatórios

Atualizar

Ao clicar no botão [SubstituirLogradouro.png](#), o sistema exibe a tela para pesquisar Logradouro (para conhecer detalhes da tela Pesquisar Logradouro, clique no link [8027/xwiki/bin/view/AjudaGSAN/cadastroEnderecoLogradouroPesquisar](#)).

É necessário informar pelo menos um “Logradouro” para substituir ou atualizar no ambiente Gsan.

Ao clicar no botão [|alt="Imprimir.png"](#), o sistema gera o relatório R1443 - RELATÓRIO DE NOVOS LOGRADOUROS - ATUALIZAÇÃO CADASTRAL, conforme modelo abaixo:

[Cad - InserirNovosLogradourosAtualizacaoCadastral - Rel Atualizacao.png](#)

= Tela de Sucesso =

[Cad - InserirNovosLogradourosAtualizacaoCadastral - TelaSucesso.png](#)

[Cad - InserirNovosLogradourosAtualizacaoCadastral - TelaSucesso - Atualizacao.png](#)

= Funcionalidade dos Botões =

=Botão
 alt="Lupa.gif"
 alt="Borracha.gif"
Desfazer.png

cancelar2.jpg
Selecionar.png
Imprimir.png
Atualizar.png
Adicionar.png
X.png
 alt="Alerta.png"
 alt="SubstituirLogradouro.png"
Fechar.png

Clique [aqui](#) para retornar ao Menu Principal do GSAN

From:
<https://www.gsan.com.br/> - **Base de Conhecimento de Gestão Comercial de Saneamento**

Permanent link:
https://www.gsan.com.br/doku.php?id=ajuda:inserir_novos_logradouros_atualizacao_cadastral&rev=1434548102

Last update: **31/08/2017 01:11**

