



Registrar Movimento de Retorno do Negativador

Esta funcionalidade descreve os procedimentos necessários para registrar o movimento de retorno do agente negativador. Esse registro é feito mediante um arquivo no formato **header** com os motivos descritos, anexados do computador de sua posição de trabalho.

A funcionalidade pode ser acessada via **Menu do sistema**, através do caminho: **GSAN > Cobrança > Negativação > Registrar Movimento de Retorno do Negativador**.

Feito isso, o sistema visualiza a tela a seguir:

Observação

Informamos que os dados exibidos nas telas a seguir são fictícios, e não retratam informações de clientes.

Registrar Retorno do Movimento dos Negativadores

Para registrar o retorno do movimento do arrecadador, informe os dados abaixo:

Negativador:*

Nome do Arquivo:* Nenhum arquivo selecionado

* Campos obrigatórios

Versão: Corretiva (Batch) 02/01/2018 - 10:03:43

No campo obrigatório **Negativador**, selecione o nome do agente negativador a partir de uma lista apresentada. Em seguida, clique em para anexar o arquivo no formato **header**, contendo o movimento de retorno.

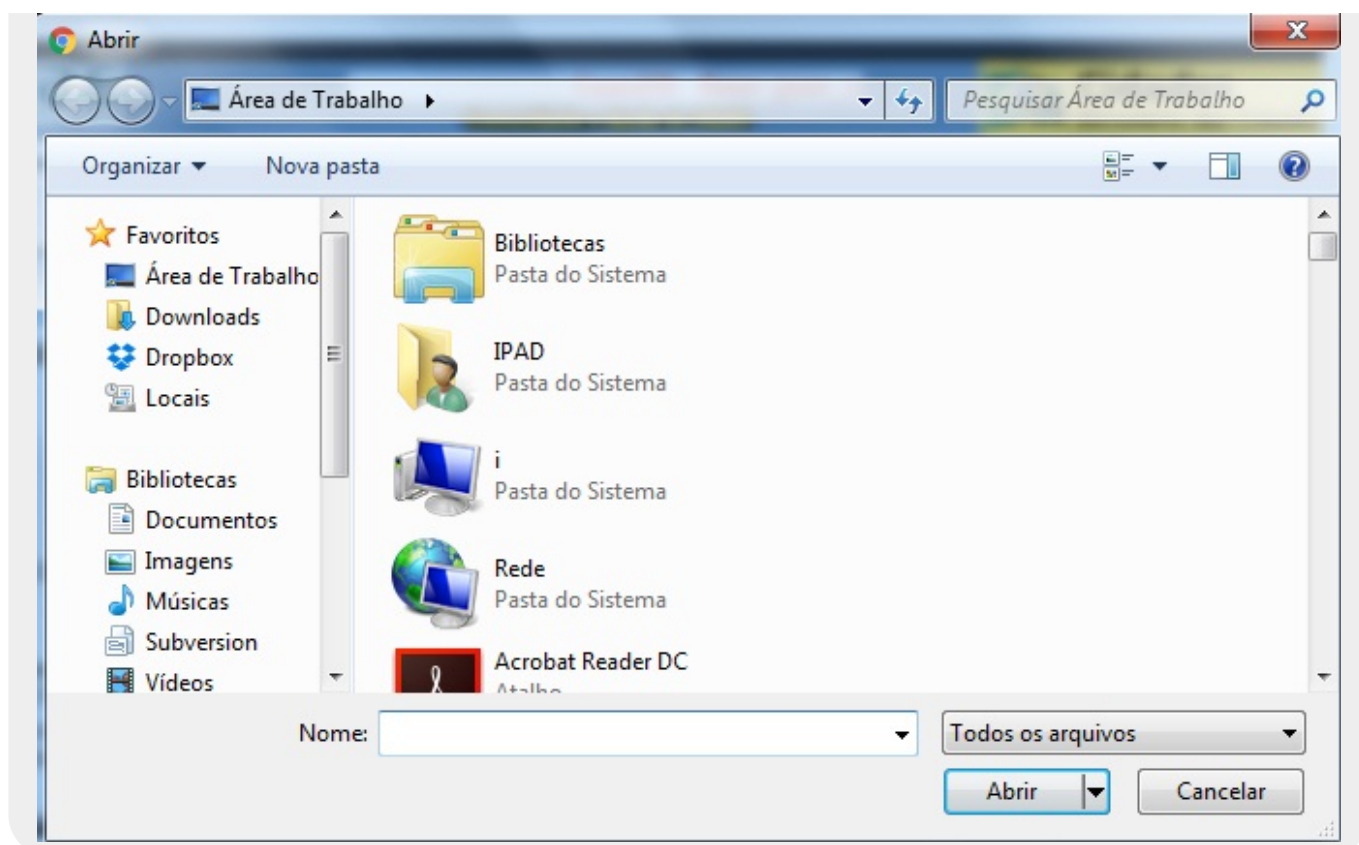

Selecione o arquivo no formato **header** localizado no seu computador e clique no botão [Registrar](#) da tela inicial. O sistema pede a confirmação do registro do arquivo. Após confirmar, o sistema apresenta a tela a seguir:

Tela de Sucesso

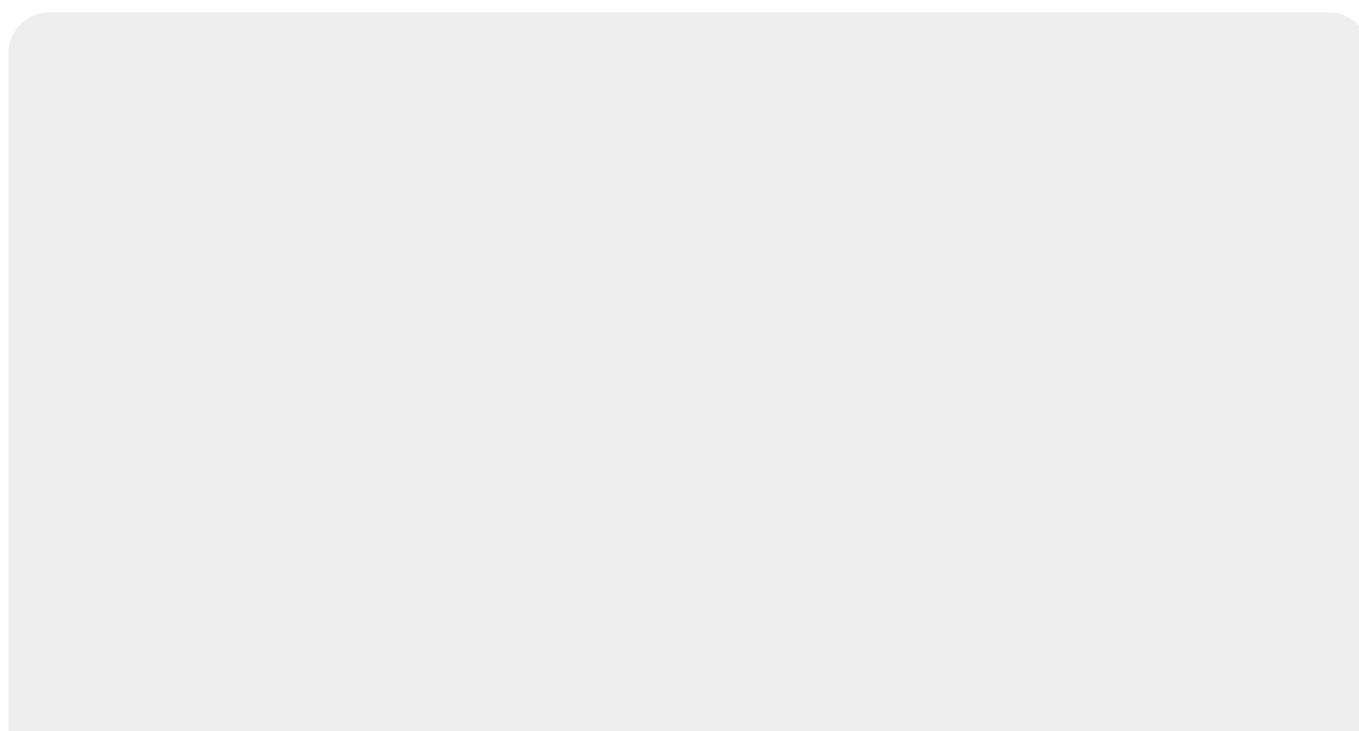

Resumo do Movimento de Retorno do Negativador

Negativador: CAMARA DIRIGENTES L DE NATAL

Data do Procesamento: 14/08/2015

Hora do Procesamento: 09:51:16

Número Sequencial do Arquivo: 0000001

Total de Registros do Arquivo: 4240

Imprimir Registrar Outro Movimento Encerrar

Versão: 10.2.07.2p (Batch) 29/07/2015 - 18:30:46

Caso deseje registrar outro movimento de retorno do negativador, clique em

Registrar Outro Movimento

e repita o procedimento. Caso contrário, clique em

Encerrar.

Atenção: ao retornar o movimento de negativação, o sistema faz a distinção entre clientes aceitos ou excluídos no negativador.

Atenção: no caso de registros de débitos excluídos por *decorso de prazo* (arquivo tipo I), pelo SERASA, um **Batch** é rodado, e o **GSAN** identifica os registros que serão excluídos através do CPF e do valor do débito. Localizados esses registros, o sistema retira da negativação, salvando na base de dados com um indicador de *Localizado*. Caso não encontre o resgito, o indicador é setado como *Não Localizado*.

São estes os dados que podemos consultar depois na funcionalidade **Consultar Registros**

Excluídos por Decorso de Prazo, com o indicativo dos imóveis que foram ou não localizados no período informado, para serem retirados da negativação.

Preenchimento dos Campos

Campo	Orientações para Preenchimento
Negativador	Campo obrigatório - Selecionar o agente negativador da lista apresentada.
Nome do arquivo	Campo obrigatório - Selecionar o arquivo do tipo header que registra o movimento de retorno do negativador.

Funcionalidade dos Botões

Botão	Descrição da Funcionalidade
Cancelar	Ao clicar neste botão, o sistema cancela a operação e retorna à tela principal.
Registrar	Ao clicar neste botão, o sistema efetua o registro do movimento dos negativadores conforme os dados informados.
Registrar Outro Movimento	Ao clicar neste botão, o sistema efetua novo procedimento de registro de movimento de retorno.
Encerrar	Ao clicar neste botão, o sistema encerra o procedimento de registro de movimento de retorno.

Referências

[Registrar Movimento de Retorno do Negativador](#)

Termos Principais

[Cobrança](#)

[Negativação](#)

Clique [aqui](#) para retornar ao Menu Principal do GSAN.

From:
<https://www.gsan.com.br/> - Base de Conhecimento de Gestão Comercial de Saneamento

Permanent link:
https://www.gsan.com.br/doku.php?id=ajuda:cobranca:registrar_movimento_de_retorno_do_negativador

Last update: 27/01/2020 13:13

