Informar Unidade Organizacional Testemunha

Esta funcionalidade tem como objetivo informar e manter o registro das testemunhas vinculadas à unidade organizacional, podendo ser acessada no caminho: Gsan > Cobranca > Informar Unidade Organizacional Testemunha.

O usuário seleciona a opção “Informar Unidade Organizacional Testemunha” e o sistema exibe a tela inicial.

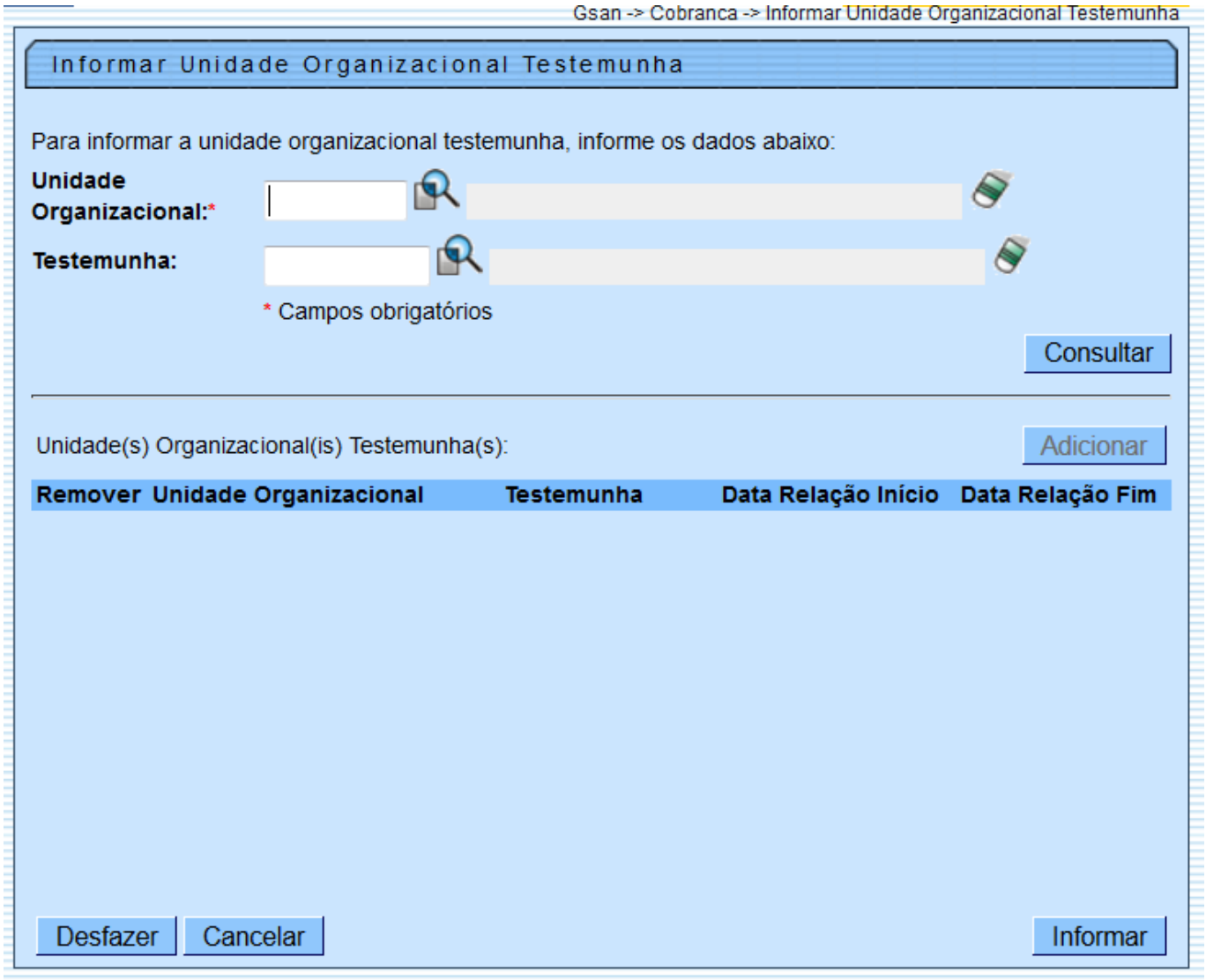

Informe a unidade organizacional e a testemunha, clique no botão Consultar e o botão Adicionar será habilitado.

Para adicionar novas testemunhas, informe o código do usuário que atuará como testemunha e clique no botão Adicionar. Os dados serão exibidos no quadro “Unidade(s) Organizacional(is) Testemunha(s)”.

Caso deseje excluir uma testemunha cadastrada, clique no botão no campo “Remover” da tela.

Para concluir o cadastramento, clique no botão Informar.

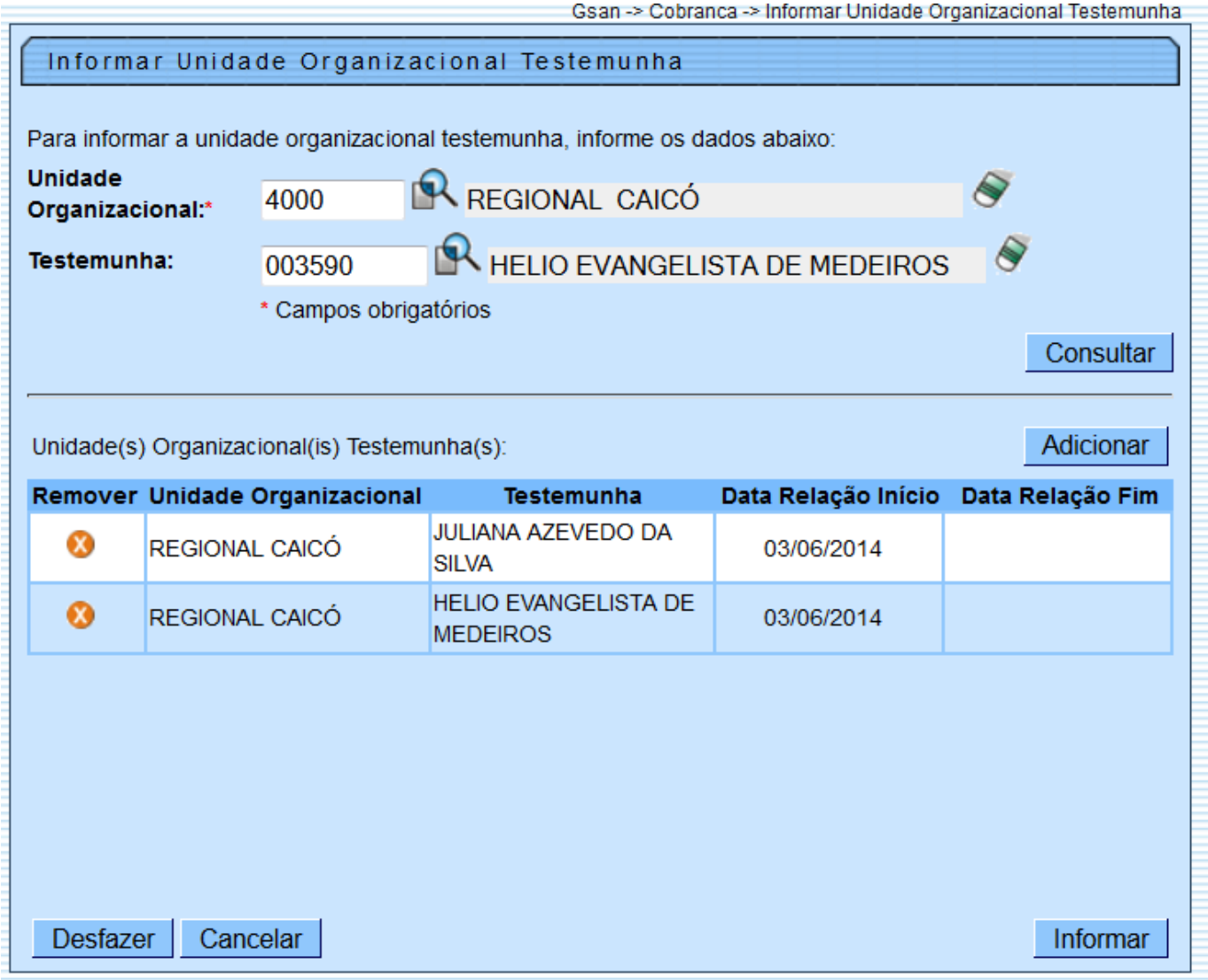

Preenchimento dos Campos

Campo	Preenchimento dos Campos
Unidade Organizacional(*)	Informe a unidade organizacional, ou clique no botão , link Pesquisar Unidade Organizacional, para selecionar a unidade desejada. A identificação da unidade organizacional será exibida no campo ao lado. Para apagar o conteúdo do campo, clique no botão ao lado campo em exibição.

Campo	Preenchimento dos Campos
Testemunha	Informe o código da testemunha, ou clique no botão para selecionar o usuário que será cadastrado como testemunha. O nome será exibido sob o campo. Para apagar o conteúdo do campo, clique no botão ao lado campo em exibição.
Unidade(s) Organizacional(is) Testemunha(s)	Neste quadro serão exibidas as testemunhas cadastradas.

Tela de Sucesso

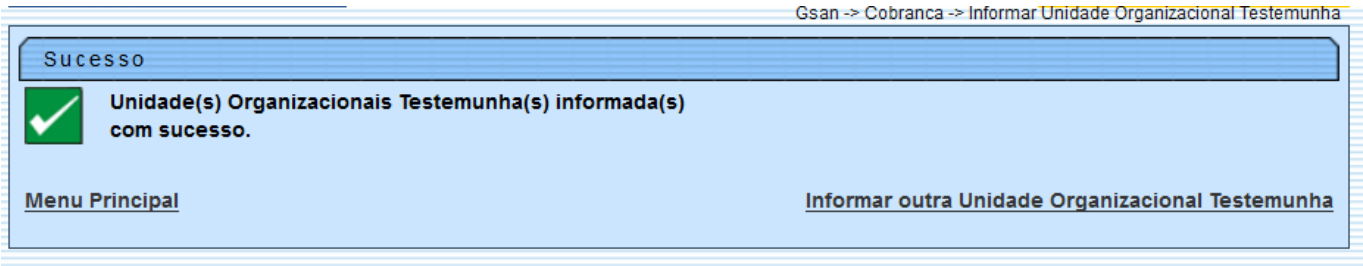

Funcionalidade dos Botões

Botão	Descrição da Funcionalidade
	Ao clicar neste botão, o sistema permite consultar um dado nas bases de dados.
	Ao clicar neste botão, o sistema apaga o conteúdo do campo em exibição.
Consultar	Ao clicar neste botão, o sistema comanda a execução da consulta com base nos parâmetros informados.
Adicionar	Ao clicar neste botão, o sistema adiciona a testemunha no quadro Unidade(s) Organizacional(is) Testemunha(s).
	Ao clicar neste botão, o sistema remove o item cadastrado, referente à testemunha vinculada à unidade organizacional.
Desfazer	Ao clicar neste botão, o sistema desfaz o último procedimento realizado.
Cancelar	Ao clicar neste botão, o sistema cancela a operação e retorna à tela principal.
Informar	Ao clicar neste botão, o sistema insere nas bases de dados à(s) testemunha(s) vinculada(s) à unidade organizacional.

Clique aqui para retornar ao Menu Principal do GSAN

From:
https://www.gsan.com.br/ - **Base de Conhecimento de Gestão Comercial de Saneamento**

Permanent link:
https://www.gsan.com.br/doku.php?id=ajuda:cobranca:informar_unidade_organizacional_testemunha&rev=1442256029

Last update: **31/08/2017 01:11**