Informar Unidade Organizacional Testemunha

Esta funcionalidade tem como objetivo informar e manter o registro das testemunhas vinculadas à unidade organizacional, podendo ser acessada no caminho: Gsan > Cobranca > Informar Unidade Organizacional Testemunha.

O usuário seleciona a opção “Informar Unidade Organizacional Testemunha” e o sistema exibe a tela inicial.

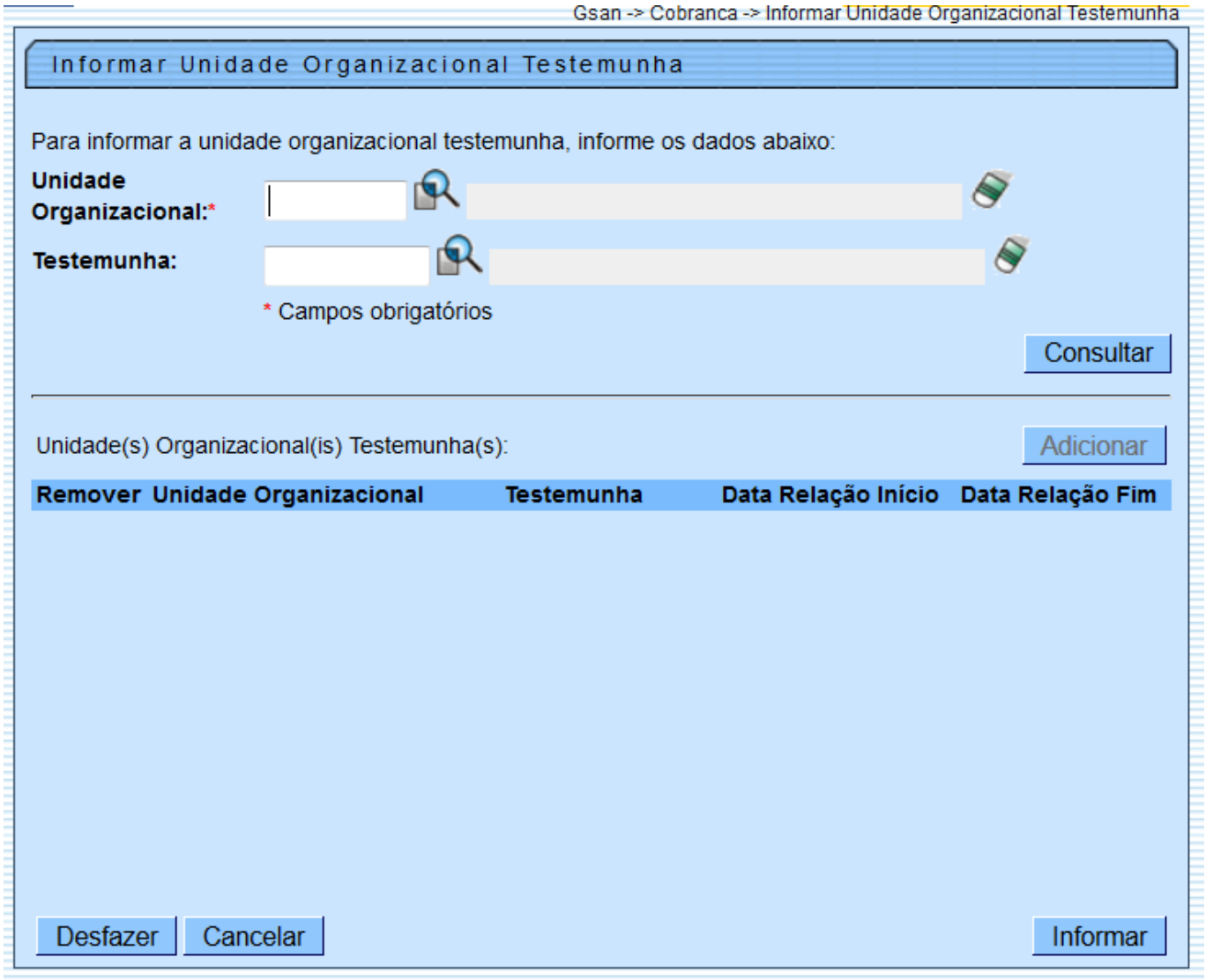

Informe a unidade organizacional e a testemunha, clique no botão Consultar e o botão Adicionar será habilitado.

Para adicionar novas testemunhas, informe o código do usuário que atuará como testemunha e clique no botão Adicionar. Os dados serão exibidos no quadro “Unidade(s) Organizacional(is) Testemunha(s)”.

Caso deseje excluir uma testemunha cadastrada, clique no botão no campo “Remover” da tela.

Para concluir o cadastramento, clique no botão Informar.

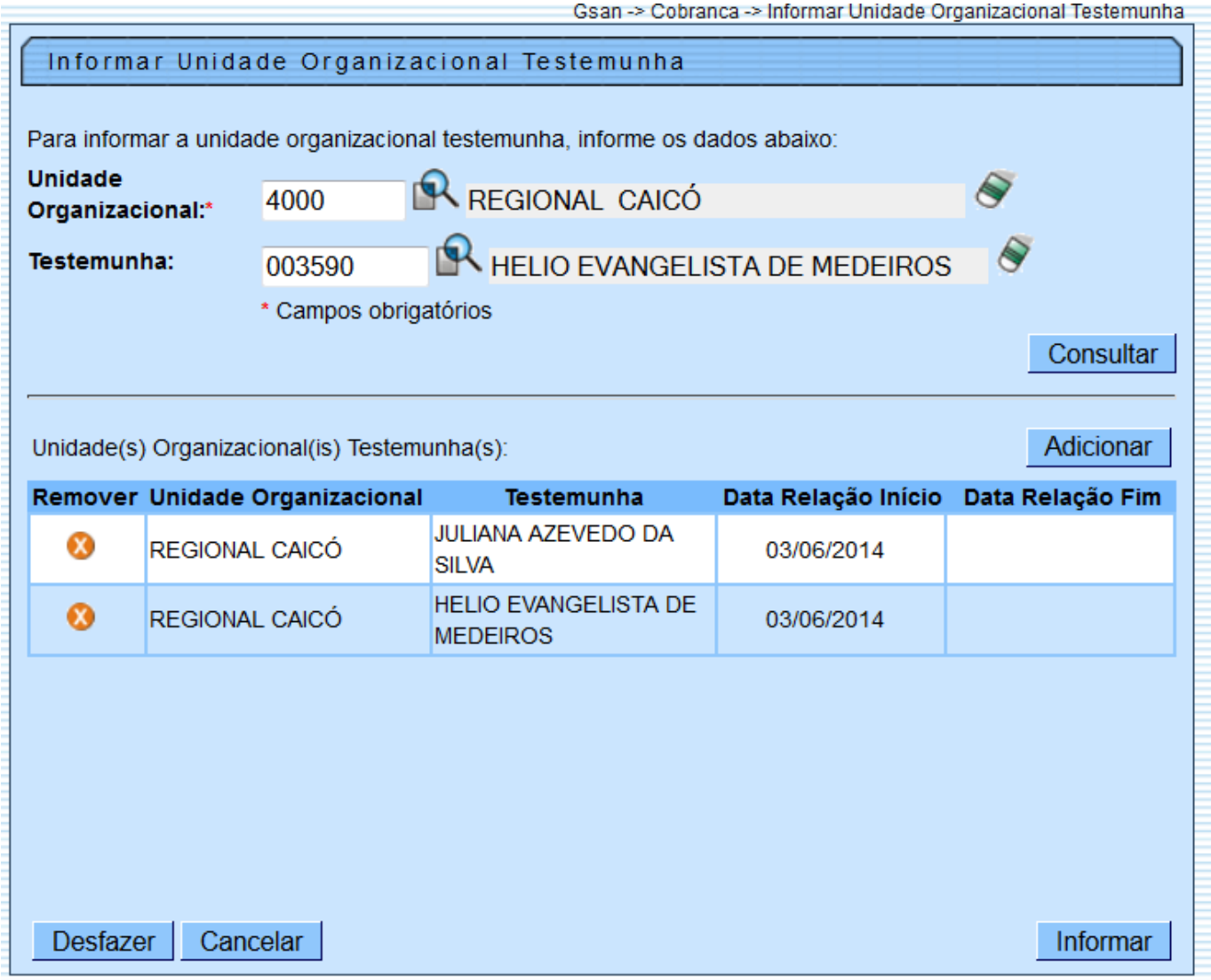

= Preenchimento dos Campos =

=Campo
Unidade Organizacional(*)

Para apagar o conteúdo do campo, clique no botão |alt="Borracha.gif" ao lado campo em exibição.

Testemunha

Para apagar o conteúdo do campo, clique no botão |alt="Borracha.gif" ao lado campo em exibição.

Unidade(s) Organizacional(is) Testemunha(s)

= Tela de Sucesso =

Cob - InformarUnidadeOrganizacionalTestemunha - TelaSucesso.png

= Funcionalidade dos Botões =

(% height="205" width="821" %)

=Botão
|alt="Lupa.gif"
|alt="Borracha.gif"
|alt="Consultar.png"
|alt="Adicionar.png"
|alt="X.png"
Desfazer.png
cancelar2.jpg
|alt="Informar.png"

Clique aqui para retornar ao Menu Principal do GSAN

From:
https://www.gsan.com.br/ - **Base de Conhecimento de Gestão Comercial de Saneamento**

Permanent link:
https://www.gsan.com.br/doku.php?id=ajuda:cobranca:informar_unidade_organizacional_testemunha&rev=1442255614

Last update: **31/08/2017 01:11**